

Gesamtmasse [kg]: 2345,19

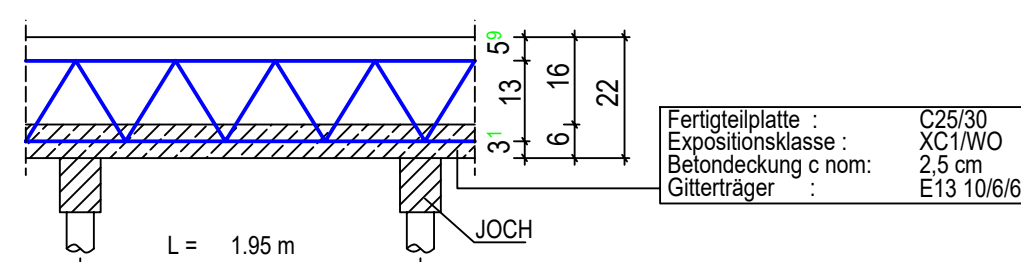

ACHTUNG BAUSTELLE:
Für die Ermittlung der Montagestützweiten wurde das Eigengewicht der Decke und eine Verkehrslast von 1,50 KN/m² angesetzt.
Dies ist für den Montagezustand und die Nacharbeiten (z. B. flügelglätten) zu beachten.

DETAIL FEUERWIDERSTAND

AUFLAGER DECKENSTREIFEN AUFLAGER STAHLTRÄGER AUFLAGER STB-BALKEN C=0,1

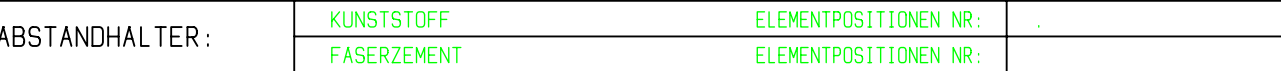

E			
D			

D			
C			

B	And. Rückläufer Ausp. / Massknoten	06.07.2021	Coker
A	Durchstanznachweis Pl. 29	18.08.2021	Coker

INDEX	ÄNDERUNGEN/ERGÄNZUNGEN	DATUM	NAM
MONTAGE	<div> <div></div> <div>>4,0cm AUFLAGER VERMÖRTELT</div> </div> <div> <div></div> <div><3,5cm RANDSTROM EIGENSCHIEDLICH</div> </div>		

UNSEITIG VOR DEM
PLATTENVERLEGUNG QUER
DUR SPANNRICHTUNG

AUFSTELLEN	DECKEN	ELEMENT	ELEMENT	GITTERTRÄGER	BETON	EXPOSITIONS-	BETONSTAHL: B500A
------------	--------	---------	---------	--------------	-------	--------------	-------------------

ABSTAND	D100E	D100E	GEWICHT	FILLIEREN	BEFESTIG.	KLASSE	BEFESTIGUNG	ELEMENTTYPUS
E(m)	N(cm)	H(cm)	kg/m ²	TYT HDPE-UG DRAG OG	S(cm)	nomDv	L1. STATIK	ELEMENTPL. DRIBETON Nr.

[illegible][illegible]

HINWEISE 1) VERLEDEANWEISUNG UND ZULASSUNGSBESCHIED BEACHTEN

LEGENDE

- ZULAGE-TRÄGER IN DER ELEMENTPLATTE
- ZULAGEN B500A IN DER ELEMENTPLATTE

----- ZULAGEN B500A BAUSEITS AUF DER ELEMENTPLATTE
----- MÖRTELBETT BAUSEITS HERSTELLEN

WASSERNASE IN DER ELEMENTPLATTE

☐ ERFORDERLICHES A_8 IN DER ELEMENTPLATTE AUFGEBEGEN

HOHE/DICKE AUFKANTUNG AN DER ELEMENTPLATTE
 SPEISBERG-DECKENDOSE TYP II 120 IN DER ELEMENTPLATTE

☼ OTTEILAST AUF DER BECKE

VERLEGEBLAN ELEMENTBECKE

VERLEGEPLAN ELEMENTDECKE			
RAIHER	Meserhöfe	meserhof	1:50

BAUORT	D-28189 Bremen	DATUM 03.06.2021
--------	----------------	---------------------

STRASSE	An Deich 52	PLANKELEIADRE
---------	-------------	---------------

BAUVORHABEN	Meserhöfe, Grünenstr., Bremen	297556D15
-------------	-------------------------------	-----------

GESCHLUSS	1.0G	20755
BAUTEIL	ED/1.0G Haus 5	

AUFTRAGGEBER		Dopker, Oldenburg					29755	
Projekt	LPH	Status	Inhalt	Planart	Bauart	Geschoss	Plannummer	Inhalt

konnummer	WESH	8	F	FTF	WP	5	OG	DIS	0
-----------	------	---	---	-----	----	---	----	-----	---

PLANUNGSBURO: BEARBEITER:

du GmbH & Co. KG
Liebig Str. 6
99073 Rudolfs-Caputhaus

Mail: o.coker@fdu.de